Схема расположения границ публичного сервитута

Объект: Газопровод-ввод до границы земельного участка по адресу: Пермский край, м.о. Пермский, с. Култаево, ул. Алмазная, д. 4 (под строительство газопровода давлением до 1,2 Мпа, для размещения которого не требуется разрешения на строительство)

Местоположение: Пермский край, м.о. Пермский, с. Култаево, ул. Алмазная

Площадь публичного сервитута: 681 кв.м. (в т.ч. 59:32:3250001:15238 – 154 кв.м.; 59:32:3250001:15236 – 4 кв.м.; 59:32:3250001:13676 - 523 кв.м.)

Категория земель: земли населенных пунктов

Описание границ смежных землепользователей:
От точки н1 до точки н2 - земельный участок с кадастровым номером 59:32:3250001:7907
От точки н2 до точки н3 - земельный участок с кадастровым номером 59:32:3250001:15238
От точки н3 до точки н4 - земельный участок с кадастровым номером 59:32:3250001:15236
От точки н4 до точки н6 - земельный участок с кадастровым номером 59:32:3250001:15238
От точки н6 до точки н15 - земельный участок с кадастровым номером 59:32:3250001:13676
От точки н15 до точки н16 - земельный участок с кадастровым номером 59:32:3250001:15238
От точки н16 до точки н18 - земельный участок с кадастровым номером 59:32:3250001:15236
От точки н18 до точки н19 - земельный участок с кадастровым номером 59:32:3250001:15238
От точки н19 до точки н20 - земельный участок с кадастровым номером 59:32:3250001:15236
От точки н20 до точки н1 - земельный участок с кадастровым номером 59:32:3250001:15238

Каталог координат, м
Система координат: МСК-59, зона 2
Метод определения координат - Геодезический

№ точки границы	X	Y	Средняя квадратическая погрешность положения характерной точки (Mt), м
1	506780.98	2211794.43	0.1
2	506784.00	2211791.82	0.1
3	506784.37	2211792.25	0.1
4	506785.02	2211793.01	0.1
5	506790.42	2211799.31	0.1
6	506810.82	2211781.76	0.1
7	506815.66	2211777.60	0.1
8	506826.74	2211790.31	0.1
9	506865.53	2211829.98	0.1
10	506905.39	2211868.50	0.1
11	506902.61	2211871.38	0.1
12	506862.71	2211832.82	0.1
13	506823.80	2211793.03	0.1
14	506815.27	2211783.24	0.1
15	506812.80	2211785.36	0.1
16	506793.38	2211802.04	0.1
17	506792.77	2211801.36	0.1
18	506789.42	2211804.29	0.1
19	506782.03	2211795.66	0.1
20	506781.38	2211794.90	0.1
1	506780.98	2211794.43	0.1

Условные обозначения:

:ЗУ1 - Проектные границы публичного сервитута
1 - Обозначение характерной точки проектной границы публичного сервитута
:7907 - Границы и номер земельного участка, сведения о которых внесены в ЕГРН
59:32:3250001 - Номер кадастрового квартала
59:32-6.553 - Границы и учетный номер зоны с особыми условиями использования территории, сведения о которых внесены в ЕГРН
- Проектное местоположение инженерного сооружения

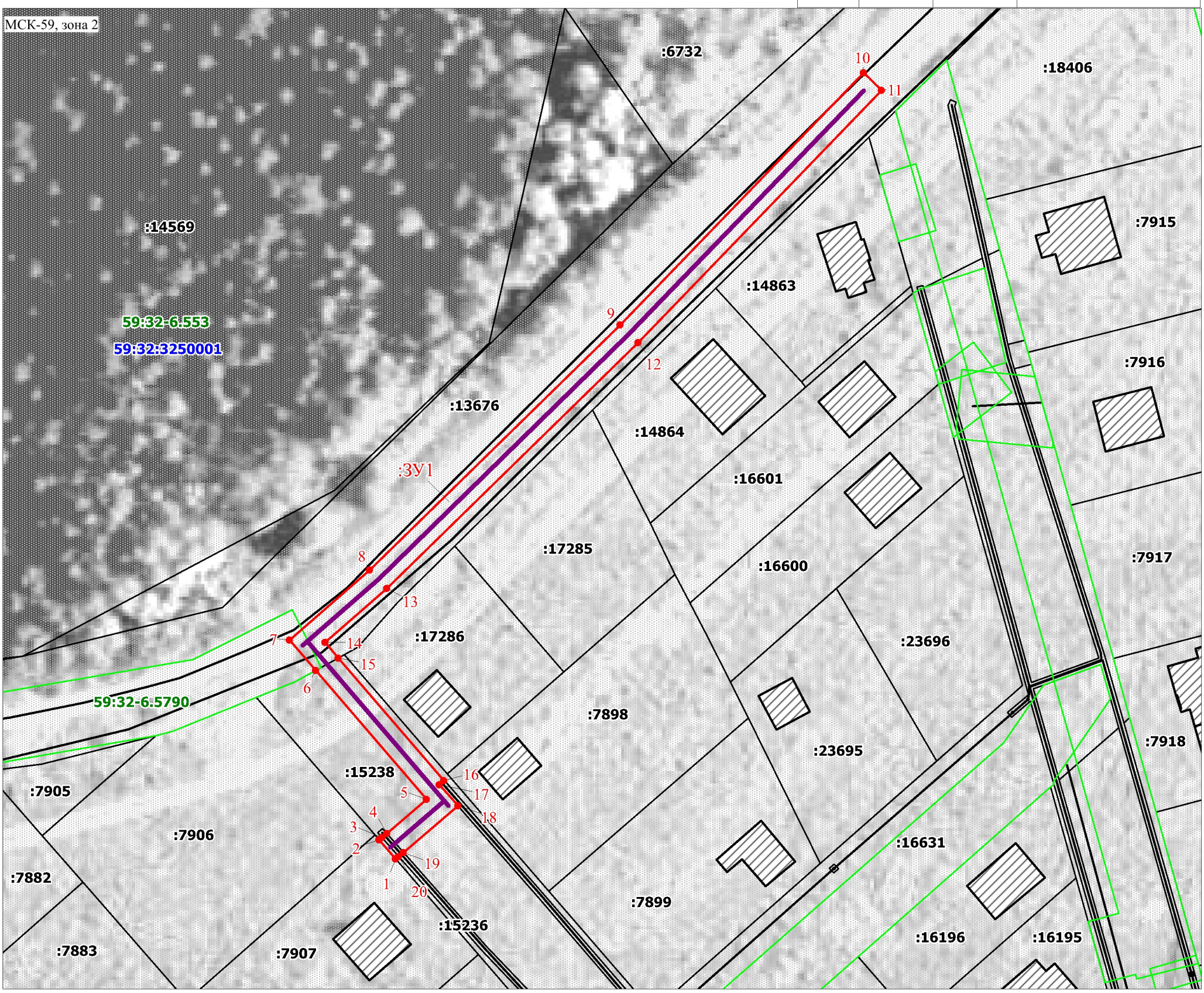

Масштаб 1:700

Заявитель: _____ / Киямова Д.Х.
(подпись, расшифровка подписи)